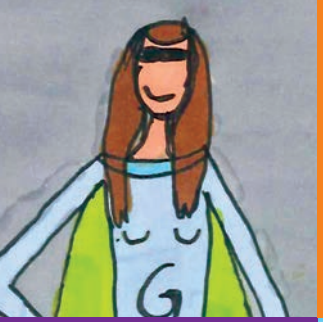

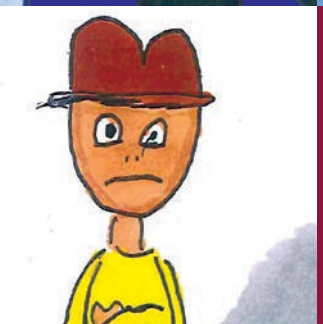

MÄRCHENKALENDER 2017

Mit den Siegern des
9. Internationalen Schülerwettbewerbs
der 27. Berliner Märchentage

»AUF DIE DAUER HILFT NUR DOPPEL-POWER!
(SUPER)HELDINNEN UND (SUPER)HELDEN IN AKTION«

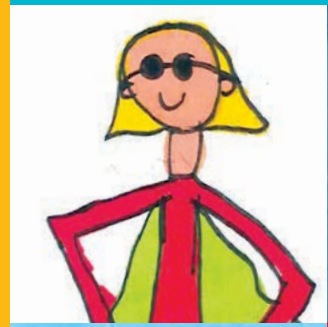

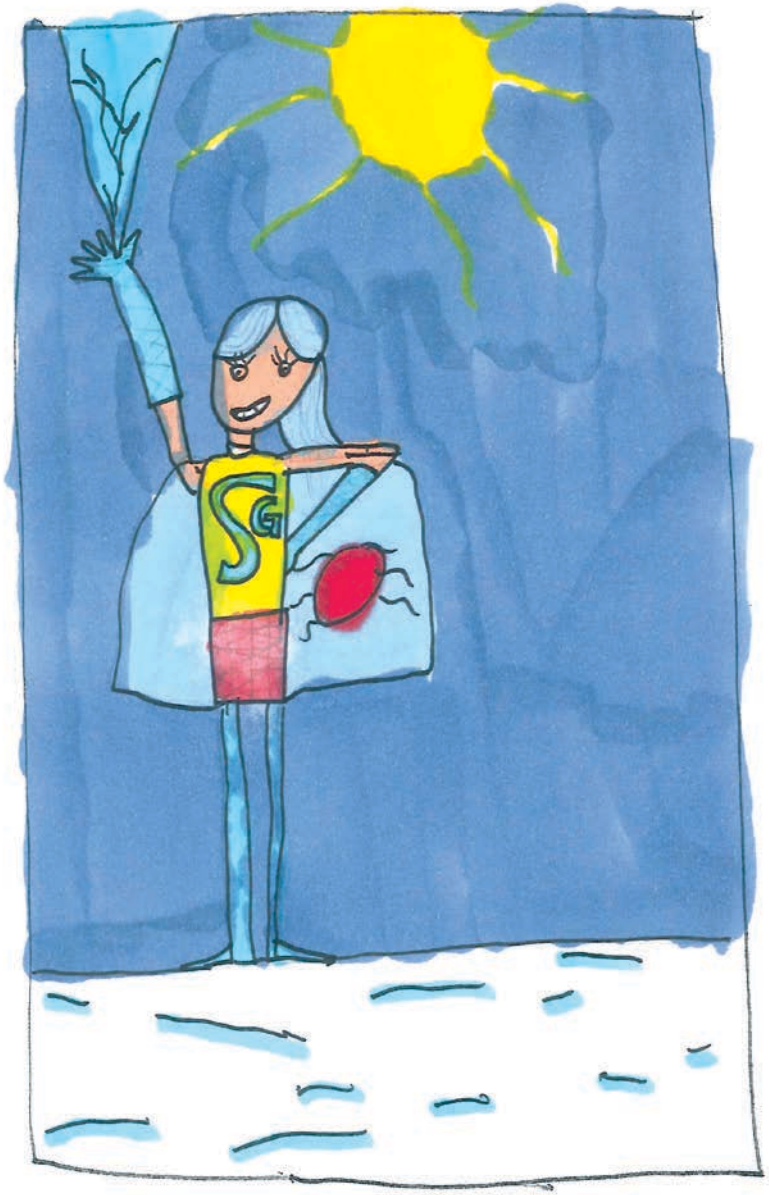

JOHANNA KATZBERG · Klassenstufe 2 · **ICEGIRL UND WINDMAN**

FEBRUAR

DAS ARABISCHE MÄRCHEN VON YARA UND AMON

Yara und Amon lebten im selben Land,
ihre Väter waren vom Krieg gebannt.
Sie bekriegten sich mit Dolchen und Waffen,
Yara und Amon wollen das gemeinsam abschaffen.
Schließlich waren sie heimlich Freunde seit Jahren.
Um sich diese Freundschaft immer zu bewahren,
trafen die zwei Kinder sich zur Abendstunde
in einem Geheimversteck zur heiteren Spielerunde.

Doch an einem Abend erzählte Yara Amon von einer Fee,
sie wohnte in einer Steinhöhle am Ala-See.
Die Fee namens Talia könnte einen Zauber aussprechen,
um den Krieg zwischen ihren Vätern zu brechen.
Und so wurde der gemeinsame Plan entschieden,
denn auch Amon wünschte sich so sehr den Frieden.
Sie würden den weiten und beschwerlichen Weg zu Talia gehen,
hoffentlich würde diese ihre Not verstehen.

Sie trafen sich heimlich bei Mondlicht um Mitternacht
und hatten vor der Reise mehr Angst als gedacht.
Yara hatte eine Karte von dem gefährlichen Weg,
er führte über Täler, Bäche und so manch wackligen Steg.

Als sie die Schlucht von Sirane betreten hatten,
trafen sie auf hunderte riesige Ratten.
Doch Amon tröstete seine Freundin Yara sofort
und gemeinsam überwanden sie auch diesen schauerlichen Ort.

Und so standen sie nun endlich am Ala-See
vor der kleinen Steinhöhle der guten Fee.
Die beiden Kinder schauten enttäuscht und verdrossen,
denn die Höhle war mit einem schweren Stein verschlossen.
Mit vereinten Kräften drückten sie gegen den Stein.
Nur zusammen konnten sie hier erfolgreich sein.
Der Stein ächzte, krachte und gab nach
und so standen Amon und Yara in Talias Gemach.

Die Fee sprach: „Schön, dass ihr da seid.
Euer Weg war sicher beschwerlich und weit.
Ich werde meinen mächtigen Friedenszauber aussenden,
um den Krieg in eurer Heimat für alle Zeit zu beenden.
Ohne den anderen hättet ihr den Weg zu mir nicht geschafft,
nur eure Freundschaft verlieh euch die magische Kraft,
mich hier in der Höhle zu finden,
um den Krieg eurer Väter schlussendlich zu überwinden."

2. PLATZ

HELENA MÖLLER · Werratalschule, Heringen (Werra) (D) · Klassenstufe 5

Mi	Do	Fr	Sa	**So**	Mo	Di	Mi	Do	Fr	Sa	**So**	Mo	Di	Mi	Do	Fr	Sa	**So**	Mo	Di	Mi	Do	Fr	Sa	**So**	Mo	Di
1	2	3	4	**5**	6	7	8	9	10	11	**12**	13	14	15	16	17	18	**19**	20	21	22	23	24	25	**26**	27	28